



# Contrat Porte et Panneaux

Domaine de Fromenteau  
91470 Pecqueuse  
01 64 91 54 05 / 06 99 67 06 08  
contact@valgrind.fr

## Tarifs porte **VALGRIND**

Les frais de mise en service indiqués s'appliquent à une installation dans un logement non occupé.

Selon les circonstances, des prestations supplémentaires pourront être facturées.

### Frais de mise en service (pose et dépose de la porte)

**384,00** TTC.

Pour les installations hors Île-de-France, livraison possible à partir de 90 € minimum.

### Choisissez votre forfait location

Paie ment mensuel	OU	Prépaiement 3 mois	OU	Prépaiement 6 mois	OU	Prépaiement 12 mois
<b>236,00</b> TTC / mois (Par prélèvement SEPA*)		<b>671,00</b> TTC (soit 37 € de remise)		<b>1281,00</b> TTC (soit 135 € de remise)		<b>2452,00</b> TTC (soit 380 € de remise)

\* Le paiement mensuel par chèque entraîne des frais de dossier de 18 € par facture.

Le paiement des packs 3, 6 ou 12 mois est exigible en intégralité le jour de la pose. Si la porte est déposée prématurément, les périodes pleines non utilisés seront remboursés (conditions page 2)

*Aucun escompte ne sera accordé pour une période de location inférieure à un mois plein.*

### Prestations supplémentaires (le cas échéant)

Ouverture de porte	90,00 TTC
Déplacement d'intervention SANS POSE	336,00 TTC
Heure de main d'œuvre par personne (attente, expulsion, adaptations et façonnage)	84,00 TTC / heure

## Nos conditions d'intervention le jour de la pose

La pose et la dépose du matériel sont effectuées par nos services sur rendez-vous de 7h à 12h  
Une intervention en urgence est possible (tarifs nous contacter)

### La pose du matériel ne pourra avoir lieu sans :

- La remise du règlement (par chèque ou preuve de virement)  
Les frais de mise en service + le forfait de location choisi + le cas échéant, les prestations supplémentaires
- La remise des chèques de caution non encaissés - 150 € pour les clefs ou téléc  
- 790 € de caution loyer
- Pour les prélèvements : le mandat de prélèvement SEPA disponible page 5 dûment rempli et signé accompagné d'un RIB



# Contrat Porte et Panneaux

## Les tarifs panneaux **ASGARD** et **MUR**



Exemple Asgard sur deux étais 6m<sup>2</sup>



Exemple panneaux murs sur 18m<sup>2</sup>

### Frais de mise en service (pose et dépose)

**96,00** TTC (pour une protection sur deux étais < 6 m<sup>2</sup>)

Un panneau de 6m<sup>2</sup> (sur deux étais) vous assure la protection d'une fenêtre ou d'une baie vitrée de dimension standard. Multiplier les tarifs si vous souhaitez protéger plus d'une fenêtre.

Exemple : pour une protection de 18m<sup>2</sup> (soit une protection pour 3 fenêtres de dimension standard) :

- Les frais de mise en service : 96,00 TTC X 3 = 288,00 TTC
- Appliquez le même calcul pour le coût de la location

### Choisissez votre forfait location **ASGARD** ou **MUR** (6m<sup>2</sup>)

Paiement mensuel	Prépaiement 3 mois	Prépaiement 6 mois	Prépaiement 12 mois			
<b>85,00</b> TTC / mois (Par prélèvement SEPA*)	OU	<b>268,00</b> TTC (soit 21 € de remise)	OU	<b>512,00</b> TTC (soit 63 € de remise)	OU	<b>980,00</b> TTC (soit 165 € de remise)

Le choix entre panneaux Asgard et Mur se base sur la nature du bien à sécuriser. Asgard pour préserver une entrée de lumière naturelle, utile pour les visites (bien destinée à la vente / relocation), Mur pour la sécurité des rez-de-chaussée et vitrines.

Protection de local commercial, garage, cage d'escalier, site industriel... Valgrind s'adapte à vos besoins.

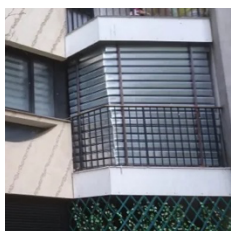

Protection d'un balcon



Porte cochère



Salle de théâtre



Amovibilité des panneaux pour passage d'engins de travaux



# Nos conditions de facturation et de règlement

- Toute période commencée est dû dans sa totalité.
- Les frais de mise en service et le paiement 30 jours (soit 620,00€) correspond au minimum de facturation. Aucun escompte ne sera accordé pour une période de location inférieure.
- Les loyers sont payables le premier jour de la période.
- Une facture proforma vous sera adressée 10 jours avant le terme de chaque période de location.
- La facture définitive acquittée à réception du règlement.
  - **Après le 5<sup>ème</sup> jour du terme de la période si le règlement ne nous est pas parvenu, une majoration de 48€ TTC pour frais de gestion sera appliquée sur votre prochaine facture.**
  - Après 20 jours, si toujours pas régularisée le chèque de caution de 790€ sera encaissé.
  - Au terme d'un nouveau délai de 20 jours soit 45 jours de défaut de paiement et en l'absence d'une régularisation de la situation, une facture récapitulative, prenant en compte les frais divers occasionnés. Cette facturation établira la date de dépose du matériel loué sans autre préavis.
- Le contrat de location peut être modifié par téléphone 12 jours avant le terme de la période de location.
- Pour le barème dégressif (paiement plurimensuel) si la dépose à lieu avant l'échéance des périodes prépayé, les périodes pleines non utilisés seront remboursés, sous 10 jours, au prorata, sur la base des tarifs antérieur.

## Circonstances

### 1. Ouverture exceptionnelle

Diagnostic, état des lieux, plombier, devis divers, etc.  
Ouverture gracieusement effectuée si nous sommes dans le quartier. Dans l'urgence un déplacement vous sera facturé 90€ HT.

### 2. Dépose / repose exceptionnelle de la porte

La dépose de votre porte peut être effectuée pour permettre le passage de mobiliers volumineux (canapé, réfrigérateur...). L'intervention (pose et dépose) vous sera facturée 192€ HT auxquels s'ajouteront des frais d'attente (si attente supérieure à 20 minutes).

### 3. Clef confiée à intervenant

Il est impératif de bien expliquer le fonctionnement de la porte et de lui communiquer notre numéro de téléphone  
**06 99 67 06 08**

### 4. Fin de contrat Fin de location

#### a. vente du bien

Merci de nous prévenir 48h à l'avance. Au moment de la dépose assurez-vous :

- D'avoir les clefs de votre porte d'origine afin de permettre la fermeture de vos locaux après dépose de la porte Valgrind (nous ne faisons pas de serrurerie).
- D'avoir toutes les clefs ou la télécommande qui vous ont été confiées. Les clefs ou télécommandes non restituées le jour de la dépose (ou perdue) seront facturées 105 € HT l'unité.

#### b. Le nouveau propriétaire poursuit la location

Il est obligatoire :

- De nous faire parvenir le formulaire « changement de propriétaire » disponible dans votre contrat (page 5/6). Le contrat sera renouvelé à votre nom tant que ce formulaire ne nous aura pas été remis.
- De nous prévenir le jour de la signature de la vente.  
Assurez-vous de transmettre au nouveau propriétaire : Les clefs de la porte d'origine, les 2 clefs ou la télécommande qui vous ont été confiée(s).



# Bordereau d'intervention

Exemplaire client (Page 1/2)

## Location de porte **Valgrind**

Nom : .....

Frais de mise en service (installation et retrait)	320,00 HT	X .....	= .....
Frais de livraison Hors ile de France	75,00 HT	90km autour de Paris	
	170,00 HT	+120km autour de Paris	= .....
	..... HT	(Zone autre)	

Location au mois (a date de pose)	196,00 HT	= .....
Pack 3 mois	559,17 HT	= .....
Pack 6 mois	1067,50 HT	= .....
Pack 12 mois	2043,33 HT	= .....

## Location de panneaux **Asgard et / ou MUR**

Frais de mise en service (installation et retrait)	80,00 HT / 6 m <sup>2</sup>	X .....	= .....
Location mensuelle	73,50 HT / 6 m <sup>2</sup>	X .....	= .....
Pack 3 mois	210,00 HT / 6 m <sup>2</sup>	X .....	= .....
Pack 6 mois	400,00 HT / 6 m <sup>2</sup>	X .....	= .....
Pack 12 mois	766,96 HT / 6 m <sup>2</sup>	X .....	= .....

## Prestations supplémentaires

Déplacement d'intervention SANS POSE	280,00 HT	île de France	
	355,00 HT	+ de 90km de Paris	= .....
	..... HT	+ de 120 Km de Paris	
Heure de main d'œuvre PAR PERSONNE			= .....
Attente RDV, Expulsion, Adaptions et façonnage sur mesure	70,00 HT	X .....	

Frais de dossier paiement mensuelle par chèque	15,00 € HT / mois	X .....	= .....
------------------------------------------------	-------------------	---------	---------

Total HT : ..... €  
 TVA à 20% : ..... €  
 Total TTC : ..... €

Date : .....

Nom : .....



# Bordereau d'intervention

Exemplaire client (Page 2/2)

## Adresse d'intervention

.....  
.....  
.....

Etage : ..... Ascenseur : .....

Téléphone du contact sur site : .....

Total HT : ..... €

TVA à 20% : ..... €

Total TTC : ..... €

Porte n°: .....

Clefs ou télécommande n°: .....

1. Chèque de caution Clefs / N° ..... Banque ..... Montant : 150,00 €  
Télécom. & reliquat loyer
2. Chèque de caution loyer & Porte N° ..... Banque ..... Montant : 690,00 €
3. Règlement (Chèque ou SEPA) N° ..... Banque ..... Montant : .....

**Date:**

**Signature client:**

## RIB Valgrind

Code Banque	Code Guichet	N° de compte	Clé RIB	Domiciliation
13807	00546	01021807989	34	BPGO PAIMPOL

**IBAN:** FR76 1380 7005 4601 0218 0798 934

**BIC:** CCBPFRPPNAN

## Adresse & coordonnées téléphoniques du nouveau propriétaire

Nom du nouveau Propriétaire : ..... Date de transfert de propriété : .....

Prénom du nouveau Propriétaire : ..... Nom du notaire : .....

Tél du nouveau Propriétaire : ..... Date de transmission du Formulaire : .....

mail du nouveau Propriétaire : ..... Mode de transmission : SMS / Mail / Courrier



# Mandat de prélèvement SEPA

Il est impératif de nous transmettre les documents suivant AVANT la pose de la porte Valgrind :

- Le mandat de prélèvement SEPA dûment complété et signé
- Un Relevé d'Identité Bancaire ou Postal

Par courrier:

Saliou-Valgrind - Domaine de Fromenteau – 91470 PECQUEUSE

Par mail:

[contact@valgrind.fr](mailto:contact@valgrind.fr)

En signant ce formulaire mandat de prélèvement, vous autorisez Saliou Norbert-Valgrind - à envoyer des instructions à votre banque pour débiter votre compte, et votre banque à débiter votre compte conformément aux instructions de Saliou-Valgrind à savoir : le paiement récurrent répétitif par **prélèvement automatique le jour de la nouvelle échéance** d'un montant de ..... €.

.....  
.....  
Indication à faire paraître sur votre relevé de banque. ....  
.....

QX12CC BPF  
PPRENTOTPULX9ZFG71VG2P7

### Compte à débiter :

Code Banque	Code Guichet	N° de compte	Clé RIB	Domiciliation
.....	.....	.....	.....	.....

IBAN : .....

BIC : .....

### Nom et adresse du créancier :

Saliou Norbert – VALGRIND –  
Ferme de Fromenteau  
91470 PECQUEUSE

Fait à :

Date

**Signature**

.....

.....

### Type de paiement :

Paiement récurrent / répétitif x  
Païement Ponctuel

N°	Montant	Date	N°	Montant	Date
1			7		
2			8		
3			9		
4			10		
5			11		
6			12		

*Vous bénéficiez du droit d'être remboursé par votre banque selon les conditions décrites dans la convention que vous avez passée avec elle. Une demande de remboursement doit être présentée : Dans les 8 semaines suivant la date de débit de votre compte pour un prélèvement autorisé, sans tarder et au plus tard dans les 13 mois en cas de prélèvement non autorisé. Vos droits concernant le présent mandat sont expliqués dans un document que vous pouvez obtenir auprès de votre banque.*

*Les informations contenues dans le présent mandat, qui doit être complété, sont destinées à n'être utilisées par le créancier que pour la gestion de sa relation avec le client. Elles pourront donner lieu à l'exercice de ce dernier, de ses droits d'opposition, d'accès et de rectification tels que prévus aux articles 38 et suivant de la loi n°78-17 du 6 janvier 1978 relative à l'informatique, aux fichiers et aux libertés.*